

1. Nowy katalog KNR BC-06 wyd. Warszawa, 2011 BISTYP-CONSULTING Sp. z o.o.

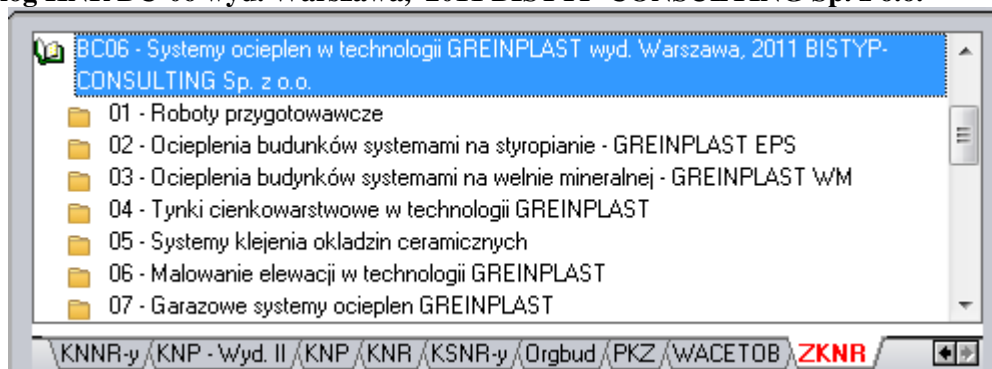

2. Obliczenia obmiarowe - definiowanie i edycja stałych globalnych

Aby w obliczeniach obmiarowych zdefiniować stałą globalną dla całego kosztorysu należy:

1. Na dolnej zakładce obmiar wstawić nowy wiersz, kliknąć na ikonkę „Definicja stałej globalnej”
2. Następnie klikamy ikonkę wpisać nazwę, skrót i wartość, jednostka stałej globalnej w oknie w odpowiednich polach.
3. Następnie w kolejnym wierszu można użyć we wpisywaniu wyrażenia nazwę zmiennej, np. d*h

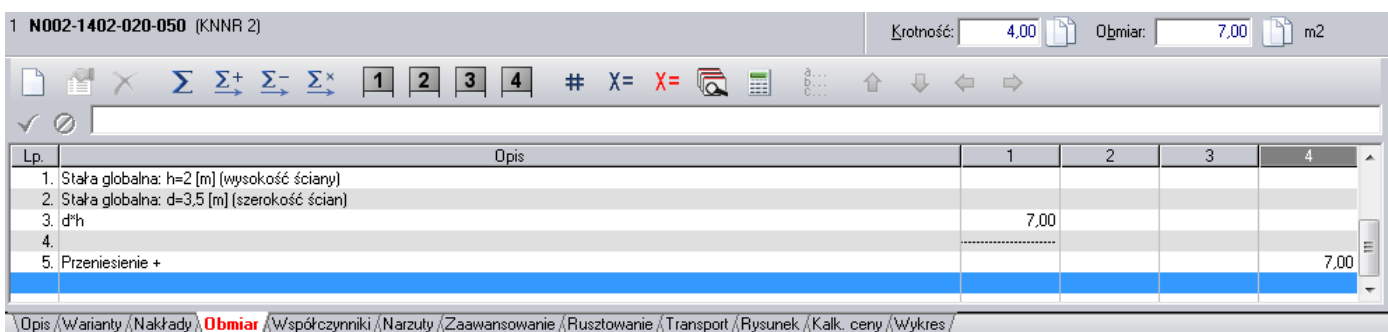
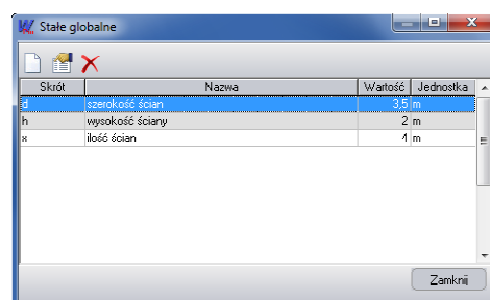

3. Wczytywanie cenników Intercenbud w formacie icb 2.0

Ceny wczytuje się z poziomu okna „Zarządzanie cennikami”.

1. Wybieramy „Zarządzanie cennikami” z menu „Cenniki”.
2. Wybieramy zakładkę: „Cenniki składników”.
3. Klikamy przycisk tworzenie nowego cennika.
4. Wybieramy opcję „Z płyty (np. Sekocenbud)”.
5. Przechodzimy do kolejnego okna kreatora cenników, klikając przycisk „Dalej”.
6. Wybieramy „Intercenbud ICB”.
7. Naciskamy przycisk „Dalej”.
8. Pojawi się okienko, w którym możesz wpisać nazwę i skrót nowo utworzonego cennika.
9. Naciskamy przycisk „Dalej”.
10. Pojawi się okienko, w którym możesz wybrać walutę dla nowego cennika.
11. Naciskamy przycisk „Dalej”.
12. Na stronie „Pliki cenników” w oknie edycyjnym podajemy ścieżkę do plików z bazą cenową materiałów. Można skorzystać z przycisku, który ułatwi wskazanie właściwego pliku.
13. W oknie "Pliki cenników" w polu edycyjnym podajemy ścieżkę do pliku z bazą cenową robocizny, materiałów i sprzętu. Można skorzystać z przycisku , który ułatwi wskazanie właściwego pliku. Na płycie Intercenbud należy najpierw wybrać katalog INTERCENBUD, a następnie podkatalog ICB.

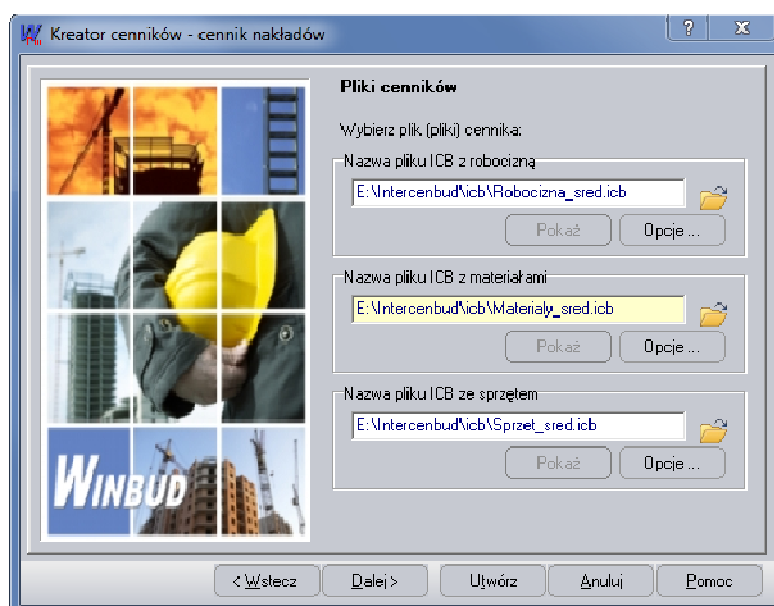

Klikamy na jeden z plików:

Robocizna:

- Robocizna_sred.icb
- Robocizna_sred_narzut.icb

Materiały:

- Materiały.icb
- Materiały_sred.icb
- Materiały_sred_narzut.icb

Sprzęt:

- Sprzet.icb
- Sprzet_sred.icb

14. Wciskamy przycisk „Utwórz”.
15. Po wczytaniu bazy cenowej wyświetlana jest lista składników, które można dopisać do bazy.
16. Naciskamy przycisk „OK”. Ceny składników zostają dopisane do bazy i powstaje raport o ewentualnych błędach zaistniałych przy odczycie pliku źródłowego.
17. Po zatwierdzeniu raportu, cennik dodany zostaje do bazy cenników systemu **WINBUD Kosztorys**.

4. Podsumowanie kosztorysu- prezentacja pozycji uproszczonych

Na życzenie klientów w oknie „Wartość kosztorysu” i na wydruku „Strony Tytułowej”. dodaliśmy nową kolumnę „Pozycje uproszczone”, która przedstawia wartości pozycji skalkulowane „Metoda kosztów z narzutami” (kalkulacja uproszczona).

Inwestor: Murowania Sp. z o.o. Łowczańska 456 01-422 Warszawa NIP:519-552-48-76 Forma prawna: Sp. z o.o. Numer REGON: 111128885 Organ rejestrowy: Sąd Rejonowy Warszawa Numer KRS: 1111155179 Kapitał zakładowy: 1500 000,00 PLN Wpisano:		Wykonawca: Halcyon Sp. z o.o. Kłobucka 5 02-461 Warszawa NIP:579-148-56-72 Forma prawna: Sp. z o.o. Numer REGON: 000268885 Organ rejestrowy: Sąd Rejonowy Warszawa Numer KRS: 2222251179 Kapitał zakładowy: 50 000,00 PLN Wpisano:		2014-04-17			
Kosztorys Nr:							
Nazwa budowy: Budowa Kod budowy: Kółkowska 133A, 05-800 Warszawa Adres budowy: Kółkowska 133A, 05-800 Warszawa Charakter: Hala Rodzaj robót: Konstrukcyjne Nr umowy: 00702004 Data oprac.: 2009-03-05 Umowa o cenę: 0000-00-05 Załączniki: Podstawa opracowania: KNR 2-01, KNR 502U, KNR 2-02, KNR 2-05, KNR 2-05 Walała: PLN Pozostałe ceny kosztorysowe: Stawka r g: 12,30 PLN							
Nazwa	Wartość	R	M	S	Wartość	Uproszczone	Razem
Kosztorysowa	PLN 59 400,00	39 400,00	0,00	0,00	0,00	0,00	59 400,00
Współcz. i narzuty	PLN 0,00	0,00	0,00	0,00	0,00	0,00	0,00
Wartość	PLN 59 400,00	39 400,00	0,00	0,00	0,00	0,00	59 400,00
Wartość z narzutami	PLN 69 732,31	49 732,31	0,00	0,00	0,00	0,00	69 732,31
Wartość z narzutami	PLN 69 732,31	49 732,31	0,00	0,00	0,00	0,00	69 732,31
Wartość z narzutami	PLN 14 919,98	0,00	0,00	0,00	0,00	0,00	14 919,98
Wartość z narzutami	PLN 19 742,73	0,00	0,00	0,00	0,00	0,00	19 742,73
Wartość z narzutami	PLN 10 292,66	0,00	0,00	0,00	0,00	0,00	10 292,66
Wartość z narzutami	PLN 19 742,73	0,00	0,00	0,00	0,00	0,00	19 742,73
Wartość z narzutami	PLN 3 282,33	0,00	0,00	0,00	0,00	0,00	3 282,33
Wartość z narzutami	PLN 16 739,90	46 318,44	11 548,37	153,00	0,00	0,00	74 757,21
Wartość z narzutami	PLN 35 168,00	0,00	0,00	0,00	0,00	0,00	35 168,00
Wartość z narzutami	PLN 181 136,86	509 480,82	127 032,07	1 683,00	0,00	0,00	857 502,75
Wartość z narzutami	PLN 8 088,64	0,00	0,00	0,00	0,00	0,00	8 088,64
Wartość z narzutami	PLN 1 954 728,30	0,00	0,00	0,00	0,00	0,00	1 954 728,30

Skrot	Wartosc	Hobocizna	Materiały	Sprzęt	Kwota	Pozycje uproszczone	Razem
KB	PLN 99 464,62	394 054,55	68 617,77	0,00	0,00		562 936,94
TR	PLN 0,00	0,00	50 322,73	0,00	0,00		50 322,73
KZ	10,00 %	0,00	39 485,45	0,00	0,00		39 485,45
KP	50,00 %	49 732,31	0,00	0,00	0,00		49 732,31
KS	50,00 %	0,00	0,00	34 308,88	0,00		34 308,88
ZR	15,00 %	14 919,98	0,00	0,00	0,00		14 919,98
ZM	5,00 %	0,00	19 742,73	0,00	0,00		19 742,73
ZS	15,00 %	0,00	0,00	10 292,66	0,00		10 292,66
ZK	1500,00 PLN	0,00	0,00	0,00	1 500,00		1 500,00
HN	2,00 %	3 282,33	9 061,65	2 264,39	30,00		14 638,37
GW	10,00 %	16 739,90	46 318,44	11 548,37	153,00		74 757,21
Upr	PLN					35 168,00	35 168,00
KzNwR	23,00 %	184 136,86	509 480,82	127 032,07	1 683,00	35 168,00	857 502,75
KaR	PLN	181 136,86	509 480,82	127 032,07	1 683,00	35 168,00	857 502,75
VAT	23,00 %	42 351,94	117 180,59	29 217,36	387,00	8 088,64	197 225,63

5. Wpisywanie z poziomu programu nazwy drukarki PDF.

W programie WINBUD Kosztorys jest możliwość zapisu wydruku do formatu PDF, bezpośrednio z programu.

Aby zapisać kosztorys w formacie PDF należy:

- Na głównym pasku menu kliknąć na ikonkę drukarki PDF , która uruchomi *Kreator wydruków PDF*
- Zaznaczyć, które dokumenty chcemy wygenerować
- Kliknąć utworz

W najnowszej wersji została dodana możliwość wyboru drukarki pdf z poziomu programu.

Aby wskazać drukarkę pdf należy:

1. wybrać menu „Opcje\Opcje programu, zakładkę” „Programy zewnętrzne”,
2. następnie w sekcji „Drukarka PDF” z rozwijanej listy należy wybrać odpowiednia drukarkę”,
3. kliknąć „OK”

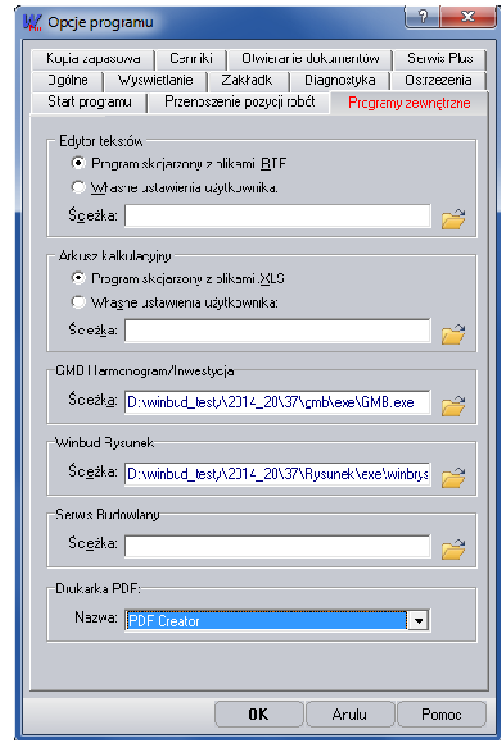

6. Zakładka obmiar dodać przycisk wstaw odwołanie

W programie WINBUD Kosztorys Prof w trakcie obliczeń obmiarowych można odwoływać się do wyników obmiaru z innych pozycji kosztorysowych. W tym celu należy wprowadzić kolejno: #p, następnie numer pozycji kosztorysowej, do której się odwołujemy i ponownie znak #.

Aby ułatwić wstawianie została dodana ikoną „Wstaw odwołanie do obmiaru ze wskazanej pozycji” . Po kliknięciu tej ikonki pokaże się okno w którym należy wpisać numer pozycji, z której ma być pobrany obmiar.

